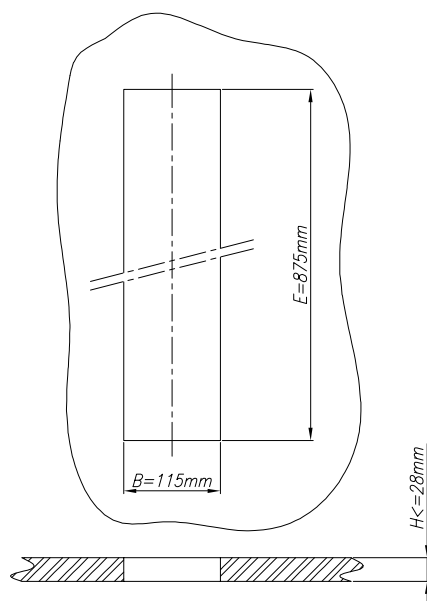
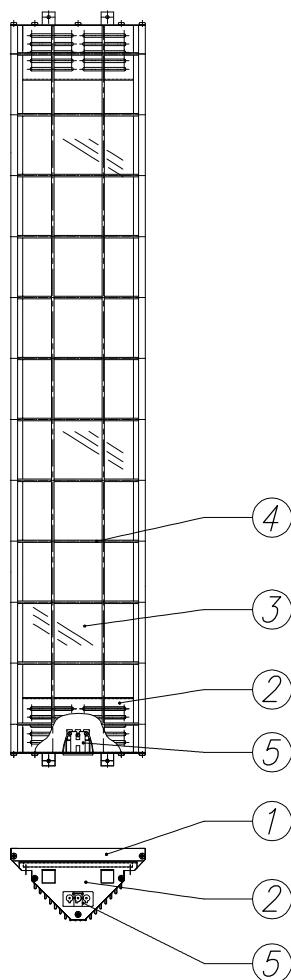

Montage instructie

De infraroodstraler moet bij voorkeur met de lange zijde verticaal ingebouwd worden, de aansluiting voor de voedingskabel dient zich dan aan de onderzijde te bevinden. Het verdient aanbeveling, maar is niet noodzakelijk, om de IR-straler minimaal 900mm boven de vloer in te bouwen, dit in verband met het verwisselen van de lamp. De wand waarin de infraroodstraler wordt ingebouwd mag een maximale dikte van 28mm (maat H) hebben. Maak een uitsparing in deze wand van 875mm (maat E) hoog en 115mm (maat B) breed.

Plaats de straler in de uitsparing in de wand en schroef deze met behulp van schroeven door de gaten  $\varnothing 4\text{mm}$  vast aan de wand. Sluit de meegeleverde kabel aan door deze in de connector te steken. De connector is van een borging voorzien.

Vervangen lamp

Draai de bevestigingsschroeven los en neem het IR-armatuur uit de wand. Haal hierbij de stekker van de besturingskast uit de wandcontactdoos, zodat er geen spanning meer op het apparaat staat. Verwijder de zijplaat (item 1), het rooster (item 4), de ventilatieplaten (item 2) en de glasplaat (item 3). Maak de draden van de lamp los uit de connector (item 5) door de connector uit de ventilatieplaat te nemen. Demonteer de lamp door de veerclips weg te drukken, en de lamp met een draaiende beweging uit de veerclips te nemen. Vervang de lamp door een nieuwe. Laat het beschermepapier om de lamp zitten. Het lampglas mag niet met de huid aangeraakt worden. LET OPI!!! De lamp alleen vervangen door een originele. Plaats de lamp met een draaiende beweging in de veerclips, voer de lange draad tussen de reflector en de armatuurwand door, sluit de draden aan in de connector en verwijder het beschermepapier volledig.

Schuif vervolgens de connector (item 5) terug in de ventilatieplaat. Schuif achtereenvolgens de ventilatieplaat (item 2), de glasplaat (item 3), en het rooster (item 4) weer terug in de sleuven, en monteer de zijplaat (item 1) door de schroeven in de daarvoor bestemde gaten te schroeven. Plaats het armatuur terug in de wand, en steek de stekker van de besturingskast weer in de wandcontactdoos. De IR-straler is weer gereed voor gebruik.

Let op: Het armatuur is voorzien van een 750 watt kortgolvlige infraroodlamp. Deze lampen veroorzaken bij een "koude" start een inschakelpiek van ca. 10x de nominale stroom. Het armatuur alleen op een daarvoor geschikte besturingskast met vermogensregeling aansluiten!

Benaming:

Inbouwarmatuur infraroodcabine

Tekening No.

10001461

Get.: M. Houtkooper

Datum: 27/01/04

Blad 1 van 1

Rev.no. AC

A4